



POLICIA NACIONAL DEL PERU REGION POLICIAL CALLAO



AVANCES DEL PLAN NACIONAL DE SEGURIDAD CIUDADANA
EN EL CALLAO AL 2015

CESAR CALERO CISNEROS
COMANDANTE PNP
DIVFAPACIU REGION POLICIAL CALLAO



**Región Policial
Callao**

CONTENIDO

- I. SITUACION
- II. MISION
- III. OBJETIVO
- IV. ASPECTOS DEMOGRAFICOS DEL CALLAO
- V. SITUACION ACTUAL DE LA SEGURIDAD CIUDADANA
- VI. RECURSOS HUMANOS
- VII. ACCIONES REALIZADAS

I. SITUACION

- 1. PLAN NACIONAL DE SEGURIDAD CIUDADANA 2013-2018 ES DE CARÁCTER MULTISECTORIAL.**
- 2. CUMPLIMIENTO OBLIGATORIO DE TODOS LOS SECTORES DEL ESTADO (MININTER – PNP., MINSA, MINEDU, PODER JUDICIAL, MINISTERIO PUBLICO, GOBIERNOS REGIONALES Y MUNICIPALES ENTRE OTROS)**
- 3. COMPROMETE LA PARTICIPACION DE LA COMUNIDAD ORGANIZADA E INSTITUCIONES PRIVADAS.**
- 4. TRASCIENDE EL ENFOQUE REPRESIVO DE LA DELINCUENCIA Y FORTALECE LA PREVENCION EN DIFERENTES ESCENARIOS.**

II. MISION

- **MEJORAR LOS NIVELES DE SEGURIDAD CIUDADANA, MEDIANTE LA EJECUCIÓN DEL PLAN LOCAL DE SEGURIDAD CIUDADANA Y CONVIVENCIA SOCIAL, EMPLEANDO RACIONALMENTE LOS RECURSOS HUMANOS Y LOGÍSTICOS DE LOS MIEMBROS DEL COMITÉ LOCAL, REALIZANDO PARA ELLO EL ANÁLISIS DE LA SITUACIÓN ACTUAL DE VIOLENCIA E INSEGURIDAD; ASÍ COMO, LA PLANIFICACIÓN DE ESTRATEGIAS Y ACTIVIDADES MULTISECTORIALES, CON METAS TRIMESTRALES, SEMESTRALES Y ANUALES, QUE PERMITAN CONOCER LA EFICIENCIA Y EFICACIA ALCANZADA PRODUCTO DE SU PUESTA EN EJECUCIÓN.**

•

III. OBJETIVO DEL PLAN LOCAL DE SEGURIDAD CIUDADANA

- **FORTALECER EL TRABAJO MULTISECTORIAL CONTANDO CON LA PARTICIPACIÓN DE LA COMUNIDAD, MEJORANDO LOS NIVELES DE SEGURIDAD CIUDADANA, MEDIANTE LA PLANIFICACIÓN, FORMULACIÓN, EJECUCIÓN Y EVALUACIÓN DEL PLAN LOCAL DE SEGURIDAD CIUDADANA.**



IV. ASPECTOS DEMOGRAFICOS DEL CALLAO

SUPERFICIE 146.98 KM2.

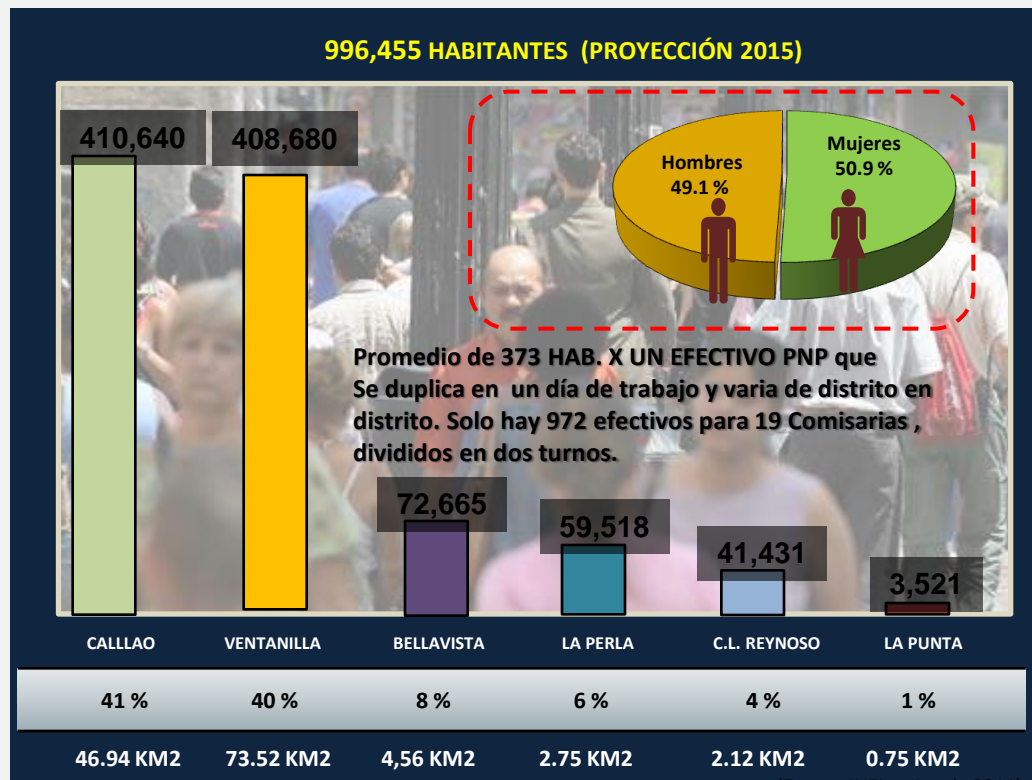

(Fuente INEI estimada 2011)



● ÁREA DE PERSONAL (SITUACIÓN ACTUAL)

DISPONIBILIDAD DEL PERSONAL POLICIAL

SERVICIO



50%

FRANCO

MODALIDAD

	DIV. ESPECIALIZADAS	DIVTER 01	DIVTER 02	DIVTER 03	TOTAL
OFICIALES	130 57	45 26	37 18	27 16	239 125
SUBOFICIALES	1,535 1,646	331 371	264 331	236 284	2,366 2,706
ESPECIALISTAS	28 16	7 3	9 3	6 3	50 25
EE.CC	7 7	5 6	2 1	3 1	17 15
TOTAL	1,700 1,726	388 406	312 353	272 304	2,672 2,789





**V. SITUACION ACTUAL DE LA
SEGURIDAD CIUDADANA EN
EL CALLAO**



1. PROBLEMÁTICA SOCIAL

FACTORES QUE AFECTAN LA SEGURIDAD CIUDADANA

Factor Legal

- Legislación Débil

Factor Social

- Construcción Civil
- Invasiones
- Marchas y Mov.

Factor Político

- Poco compromiso de autoridades
- Limitada Coordinación

Factor Poblacional

- Limitada Participación de las comunidades

Factor Policial

- Escaso Personal en Comisarias
- Logística Limitada

Factor Delincuencial Común y TID.

- Bandas Organizadas
- Delincuencia Común
- Drogas





2. ACCIONAR DELINCUENCIAL



3.FACTORES CONDICIONANTES DE LA INSEGURIDAD

- a. INCREMENTO AA.HH; POBLACIONAL, GENERA HOGARES DISFUNCIONALES.**

- b. EXISTENCIA DE ASOCIACIONES DE DESOCUPADOS COMO FACHADA PARA EXTORSIONAR.**

- c. PASIVIDAD DE INSTITUCIONES PARA ATENDER LA PROBLEMÁTICA SOCIAL (NECESIDADES BÁSICAS – CONTAMINACIÓN).**

4. PROBLEMÁTICA EN LAS II.EE.

- a. AUSENCIA DE PADRES DE FAMILIA PARA INVOLUCRARSE EN PROGRAMAS PREVENTIVOS**
- b. DESERCIÓN ESCOLAR Y EMBARAZO PRECOZ.**
- c. CONSUMO DE DROGAS LEGALES EN NIÑOS Y ADOLESCENTES (MODELOS PARENTALES).**

5. ZONAS DE RIESGO PARA LA SEGURIDAD CIUDADANA

- **ÁREAS PÚBLICAS ABANDONADAS Y NO CERCADAS.**
- **LUGARES CON ESCASA ILUMINACIÓN ARTIFICIAL.**
- **LUGARES CON INADECUADA SEÑALIZACIÓN EN SEGURIDAD VIAL.**
- **PARADEROS INFORMALES.**
- **LUGARES DE COMERCIO AMBULATORIO INFORMAL.**
- **LOCALES COMERCIALES SIN LICENCIA.**
- **LUGARES DE EXPENDIO DE LICOR A ADOLESCENTES Y DE CONCENTRACIÓN DE ALCOHÓLICOS Y DROGADICTOS.**

VI. RECURSOS HUMANOS QUE ATIENDEN LA SEGURIDAD CIUDADANA

- **PERSONAL POLICIAL**
- **PERSONAL DE LA DIRESA**
- **PERSONAL DE LA DREC**
- **SERENOS Y GUARDIA REGIONALES**
- **JUNTAS VECINALES (PNP Y MUNICIPALIDAD)**
- **FF.AA.**
- **OTROS**

VII. ACCIONES REALIZADAS POR LA PNP. EN APLICACIÓN DEL PLAN

1. EN EL AREA DE PARTICIPACION CIUDADANA

- JUNTAS VECINALES (261 – 2,739).
- **PATRULLA JUVENIL (PAT. JUVENIL – GAVIOTA)** 02 PATRULLAS JUVENILES, 15 CHARLAS, 170 PARTICIPANTES. 50 CHARLAS PARA LA FORMACIÓN PERSONAL Y VALORES, DIRIGIDAS A LOS 380 ADOLESCENTES.
- BRIGADAS DE AUTOPROTECCIÓN ESCOLAR (17 BAPES – 857 PADRES – 39 CHARLAS).
- **CLUB DE MENORES “AMIGOS DE LA PNP”** (2,437 MENORES - 1563 EVENTOS. 456 CHARLAS FORMACIÓN PERSONAL Y VALORES – PROGRAMAS DE VACACIONES ÚTILES – ESCUELA DE MINI POLICÍAS.

- **POLICÍA ESCOLAR** (144 INSTITUCIONES EDUCATIVAS - 171 CHARLAS, LOGRÁNDOSE TENER 6,981 ALUMNOS INFORMADOS).

RED DE COOPERANTES (185 CIUDADANOS - SINDICATO DE TRABAJADORES DE CONSTRUCCIÓN CIVIL DE VENTANILLA – CALLAO.

AÑO 2014: 486 CHARLAS QUE MOVILIZO A 14,325 JJ.VV. RED DE COOP.

MARCHA “JUNTOS POR LA CONVIVENCIA PACIFICA EN EL CALLAO” 3,000 PER.

4 ACCIONES CÍVICAS – 10,000 BENEFICIADOS ZONA SUR CALLAO.

5 ACCIONES CÍVICAS - 21,325 BENEFICIADOS.

I CONGRESO REGIONAL DE JJVV. 2014.

SEGURIDAD EN LA ZONA SUR 200 PNP, 06 CAMIONETAS Y 40 MOTOS.

AÑO 2015: 75 CHARLAS – 1020 CIUDADANOS.

AYUDA SOCIAL Y SEGURIDAD A DAMNIFICADOS (LORETO – ZONA SUR)

DESARROLLÓ VACACIONES ÚTILES. JURAMENTACIÓN DE POLICÍA ESCOLAR.

PRÓXIMA MARCHA POR LA PAZ. 30ABRIL15.

POLICÍA NACIONAL DEL PERÚ

REGPOL-CALLAO

JEM-OFIPO

PRODUCCION POLICIAL POR MESES DE LAS DEPENDENCIAS DE LA REGPOL-CALLAO, REGISTRADO DEL 01ENE14 AL 31DIC14

DEPENDENCIAS	LOGROS ALCANZADOS CONTRA EL ACCIONAR DELINCUENCIAL																LOGROS CONTRA EL TID							
	OPERATIVOS REALIZADOS	PERSONAS					ARMAS, MUNICION Y EXPLOSIVOS HALLADOS, RECUPERADOS Y/O INCAUTADOS										DROGA DECOMISADA							
		PERSONAS CON RESULTADO POSITIVO EN ALCOHOLEMIA	DETENIDAS				REQUISITORIAS	ARMAS DE FUEGO										BANDAS DESARTICULADAS / CAPTURADAS	PBC		C.C.		MARIHUANA	
			VARONES	MUJERES	MEMORES RETENIDOS	REPLICAS DE ARMAS DE FUEGO, FOGUEO, ETC		ARMAS BLANCAS	CACERIMAS	MUNICION	GRANADAS, DINAMITA Y OTROS EXPLOSIVOS	KILOS	KETES	KILOS	KING SIZE	KILOS	PACOS		PLANTONES					
PISTOLA	REVOLVER	ESCOPETA	FUSIL	PISTOLA	REVOLVER	ESCOPETA		FUSIL	PISTOLA	REVOLVER	ESCOPETA	FUSIL	PISTOLA	REVOLVER	ESCOPETA	FUSIL	PISTOLA		REVOLVER	ESCOPETA	FUSIL	PISTOLA	REVOLVER	ESCOPETA
ENERO	2230	129	619	49	37	221	17	9			4	3	14	133		15	0.170	6644	0.260	531	0.760	292		
FEBRERO	1958	101	630	37	39	188	31	18			5	1	15	221	1	21	0.177	7706	4.305	251	8.858	381		
MARZO	1923	122	784	57	46	189	20	11	1		5	1	12	171	4	33	0.015	10704		378	5.246	986		
ABRIL	1846	110	810	82	45	201	31	25			9	5	30	313	1	58	0.160	14646	3.185	728	2.580	1052		
TOTAL DE ENERO A ABRIL	7957	462	2843	225	167	799	99	63	1		23	10	71	838	6	127	0.522	39700	7.75	1888	17.444	2711		
MAYO A DICIEMBRE	1866	95	758	139	55	159	29	22			12	3	23	411	64	38	0.273	13625	0.060	1225	2.431	1024		
	1785	122	800	74	76	232	25	12	1		6	6	25	319	1	54	0.020	12228	0.162	1173	7.876	1253		
	2279	142	834	57	34	240	24	21			16	6	24	417	2	43	0.015	13405	0.129	1036	1.615	1338		
	2004	86	635	61	57	196	24	14			7	11	22	336	4	29	0.140	11282	0.065	1092	1.534	1335		
	1826	319	521	36	47	176	24	6		1	11	11	30	335	5	24	2.500	6350	0.030	571	0.820	1035	16	
	1801	131	496	35	41	160	37	8			15	3	32	705	3	28	2.235	10739	0.678	629	1.168	878		
	1755	84	423	52	25	161	21	9			6	4	23	369		28	0.965	4464	0.180	335	42.815	930		
	1668	50	429	40	29	161	20	10			8	3	24	206		20	0.035	5485	3.141	524	0.200	785		
TOTAL DE MAYO A DICIEMBRE	14984	1029	4896	494	364	1485	204	102	1	1	81	47	203	3098	79	264	6.183	77578	4.445	6585	58.459	8578	16	
TOTAL	30898	1953	10582	944	698	3083	402	228	3	1	127	67	345	4774	91	518	7.227	2E+05	19.945	10361	93.347	14000	16	

FUENTE: CUADROS DIARIOS DE LAS SSUJ Y SINTESIS DE CEOPOL.

COMISARÍAS PERTENECIENTE A LA DIVTER 1, 2 Y 3 QUE EFECTÚAN PATRULLAJE INTEGRADO

	COMISARÍAS PNP	PATRULLAJE INTEGRADO	MUNICIPALIDAD
DIVTER 1	COM. PNP CALLAO	SI	CALLAO
	COM. PNP BELLAVISTA	SI	BELLAVISTA
	COM. PNP LA LEGUA	SI	BELLAVISTA
	COM. PNP LA PERLA	SI	LA PERLA
	COM. PNP RAMÓN CASTILLA	NO	CALLAO
	COM. PNP CIUDADELA CHALACA	SI	CALLAO
	COM. PNP LA PUNTA	SI	LA PUNTA
	COM. PNP C. DEL PESCADOR	SI	CALLAO
DIVTER 2	COM. PNP C. DE LA LEGUA. REYNOSO	SI	C. DE LA LEGUA. REYNOSO
	COM. PNP DULANTO	SI	CALLAO
	COM. PNP J. INGUNZA V. VIPOL	SI	CALLAO
	COM. PNP BOCANEGRA	SI	CALLAO
	COM. PNP PLAYA RIMAC	NO	CALLAO
	COM. PNP SARITA COLONIA	NO	CALLAO
DIVTER 3	COM. PNP VENTANILLA	NO	VENTANILLA
	COM. PNP MARQUEZ	SI	VENTANILLA
	COM. PNP PACHACUTEC	NO	VENTANILLA
	COM. PNP VILLA LOS REYES	EN PROCESO	VENTANILLA
	COM. PNP MI PERÚ	SI	MI PERU

-TOTAL DE COMISARÍAS CON SERVICIO DE PATRULLAJE INTEGRADO : 13

-TOTAL DE COMISARÍAS QUE NO EFECTÚAN SERVICIO DE PATRULLAJE INTEGRADO : 6

A black silhouette of a person's head and shoulders, shown in profile from the side, bowing their head forward in a gesture of respect or gratitude. The background is a solid yellow color. The text 'GRACIAS POR SU ATENCION' is written in red, bold, sans-serif capital letters with a white outline, positioned to the right of the silhouette.

**GRACIAS POR
SU ATENCION**