FLUJOGRAMA Nº 1

Procesos Civiles, Laborales y Constitucionales

CODIGO: PPM - 01

PROCURADURIA PUBLICA MUNICIPAL

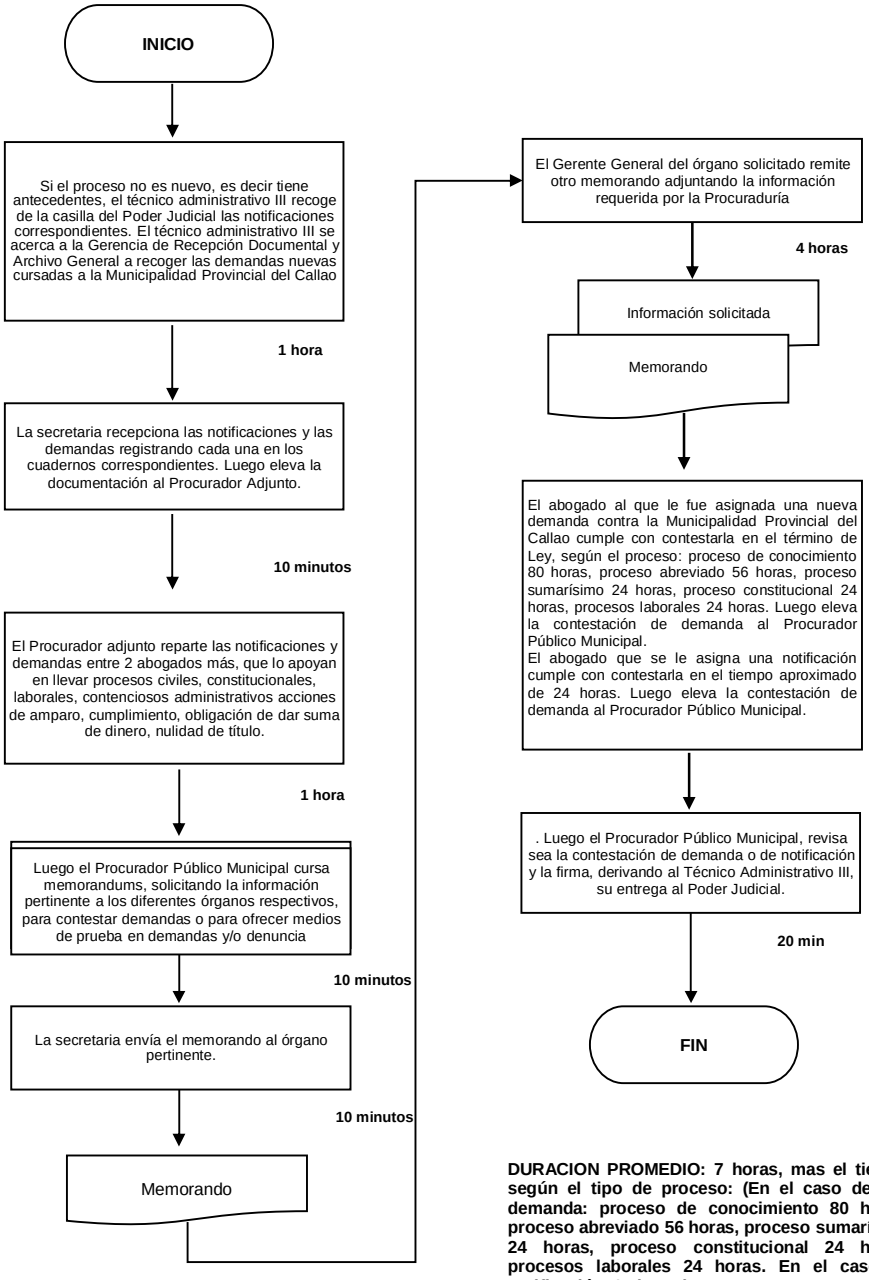

DURACION PROMEDIO: 7 horas, mas el tiempo según el tipo de proceso: (En el caso de una demanda: proceso de conocimiento 80 horas, proceso abreviado 56 horas, proceso sumarísimo 24 horas, proceso constitucional 24 horas, procesos laborales 24 horas. En el caso de notificación: 24 horas).