FLUJOGRAMA Nº 1
Licencia de Apertura de Establecimiento

CODIGO: GGDELC-GLA - 01

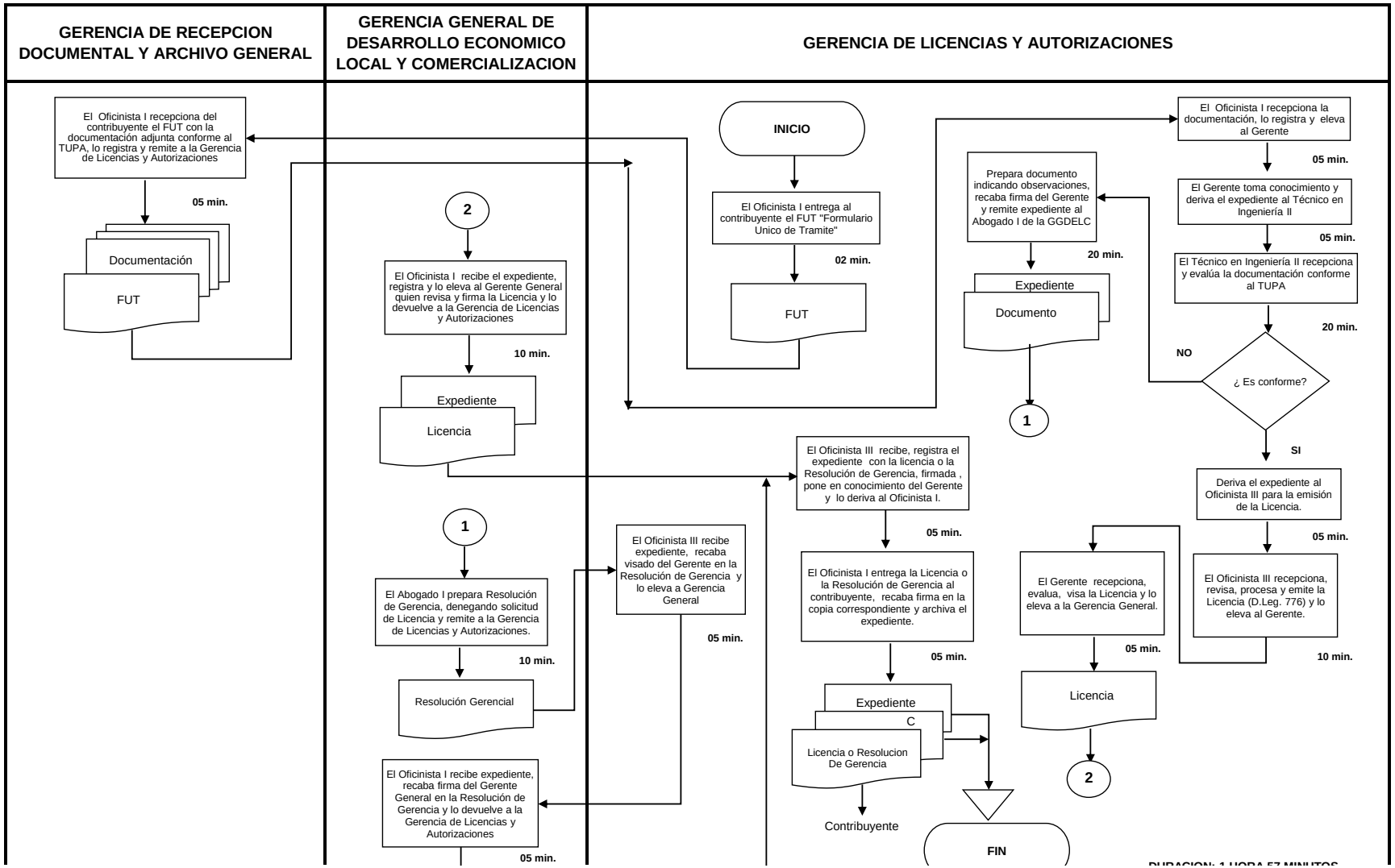

DURACION: 1 HORA 57 MINUTOS